

ΤΟ ΓΡΑΦΙΚΟ ΠΕΡΙΒΑΛΛΟΝ DEPULS+

ΠΑΡΑΘΥΡΟ 1 Λήψη των δεικτών. Εδώ μπορείτε να δείτε την κατάσταση του καρδιακού ρυθμού με την μορφή ηλεκτρογραφήματος. Επίσης, στην οθόνη παρουσιάζονται οι κυριότεροι δείκτες φυσιολογίας.



ΠΑΡΑΘΥΡΟ 2 Δείκτες νευροφυσικής ρύθμισης. Εδώ απεικονίζεται η κατάσταση λειτουργίας του νευρικού συστήματος το οποίο εξασφαλίζει την σταθερότητα της φυσιολογικής και ψυχικής δραστηριότητας του οργανισμού.



ΤΟ ΓΡΑΦΙΚΟ ΠΕΡΙΒΑΛΛΟΝ DEPULS+

ΠΑΡΑΘΥΡΟ 3 Ψυχοσυναισθηματική κατάσταση. Δείχνει το επίπεδο δραστηριοποίησης του εγκεφάλου και τον βαθμό έντασης του νευρικού συστήματος, καθώς επίσης και την ψυχοσυναισθηματική κατάσταση τη στιγμή της εξέτασης.



ΠΑΡΑΘΥΡΟ 4 Αμυντικές λειτουργίες του οργανισμού. Παρουσιάζει το επίπεδο της ανοσοποιητικής άμυνας του εξεταζόμενου, δηλαδή, τις ικανότητες του οργανισμού ν'αντιστέκεται στους παθογόνους μικροοργανισμούς.

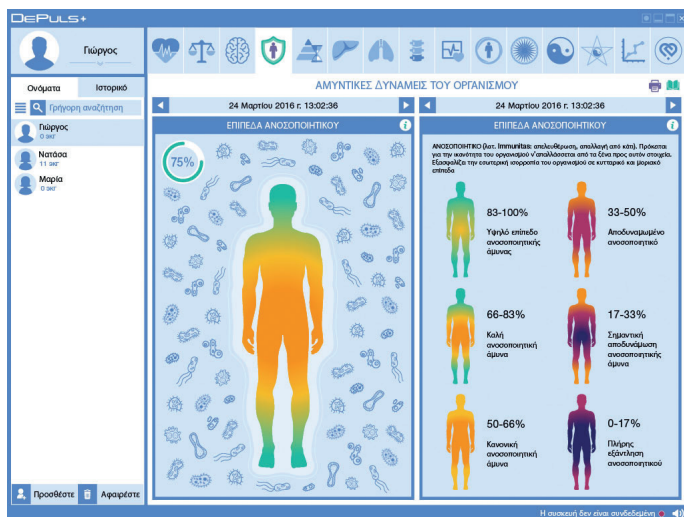

ΤΟ ΓΡΑΦΙΚΟ ΠΕΡΙΒΑΛΛΟΝ DEPULS+

ΠΑΡΑΘΥΡΟ 5 Ρυθμός βιολογικής γήρανσης. Απεικονίζει την αντιστοιχία της κατάστασης του οργανισμού στην ημερολογιακή ηλικία του εξεταζόμενου, και την ισορροπία συσσώρευσης και κατανάλωσης ενέργειας.

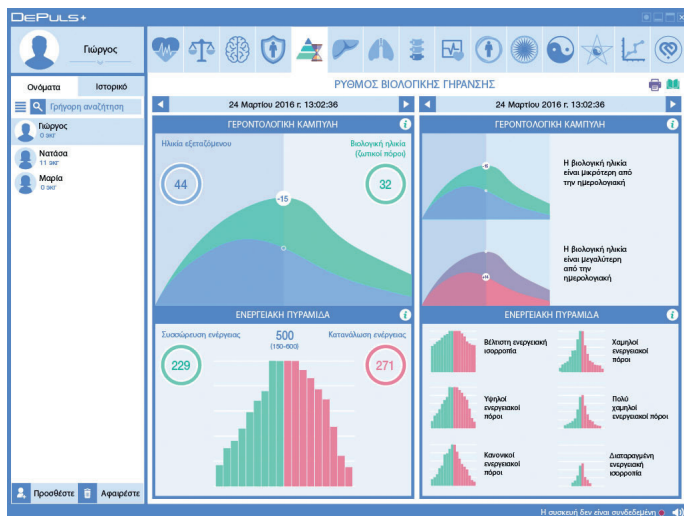

ΠΑΡΑΘΥΡΟ 6 Η λειτουργική κατάσταση οργάνων του πεπτικού συστήματος. Εδώ παρουσιάζεται το επίπεδο υγείας του εντεροστομαχικού: στομάχου, παγκρέατος, συκωτιού, σπλήνας κλπ

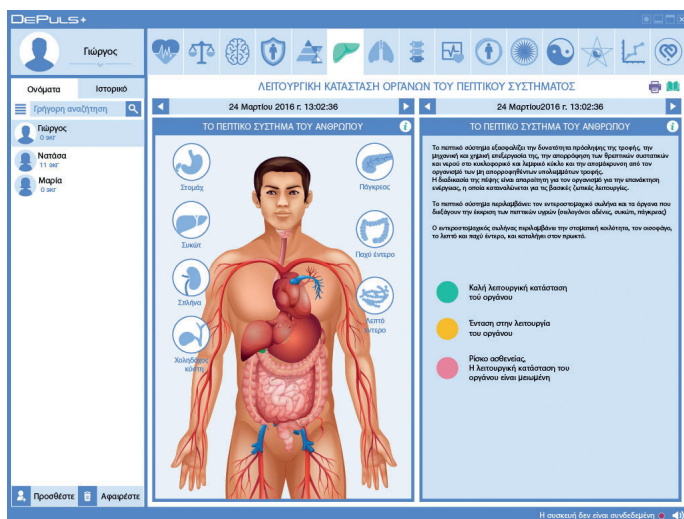

ΤΟ ΓΡΑΦΙΚΟ ΠΕΡΙΒΑΛΛΟΝ DEPULS+

ΠΑΡΑΘΥΡΟ 7 Λειτουργική κατάσταση των συστημάτων του οργανισμού. Εδώ μπορούμε να δούμε την κατάσταση στην οποία βρίσκονται τα νευρικό, το καρδιαγγειακό, το αναπνευστικό, το μυοσκελετικό και τα υπόλοιπα συστήματα του οργανισμού

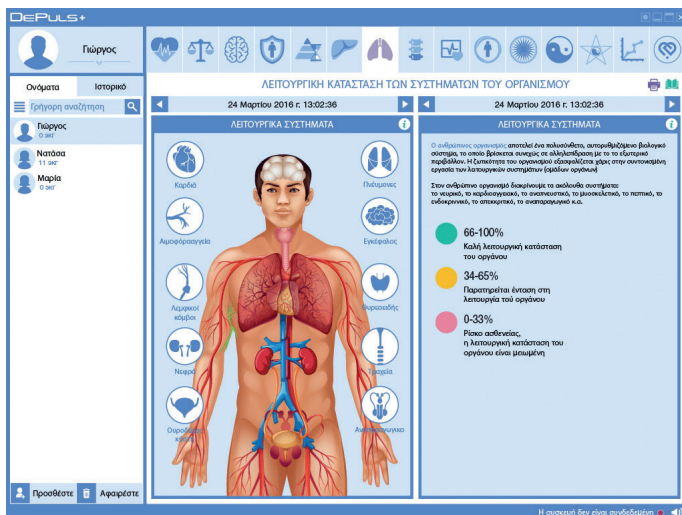

ΠΑΡΑΘΥΡΟ 8 Λειτουργική κατάσταση της σπονδυλικής στήλης. Απεικονίζει την κατάσταση διαφόρων τμημάτων της σπονδυλικής στήλης, όπως επίσης και την ισχύ της ενέργειας που την διαπερνεί.

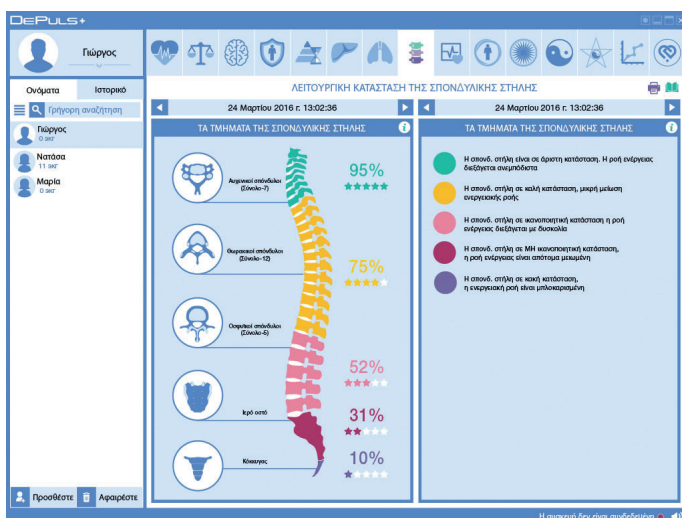

ΤΟ ΓΡΑΦΙΚΟ ΠΕΡΙΒΑΛΛΟΝ DePuls+

ΠΑΡΑΘΥΡΟ 9 Δείκτες λειτουργικής εξέτασης. Σε αυτό το παράθυρο παρουσιάζονται τα συνολικά αποτελέσματα της εξέτασης του οργανισμού, καθώς επίσης και η πρόγνωση δραστηριότητας για το επόμενο 24-ωρο και τα βιολογικά αποθεματικά.



ΠΑΡΑΘΥΡΟ 10 Πορτρέτο αύρας. Εδώ παρουσιάζεται η δύναμη του ενεργειακού πεδίου του ανθρώπου, της αύρας, η κατάσταση των περιβλημάτων της, το επίπεδο ενεργειακής έντασής της και των πόρων προσαρμογής

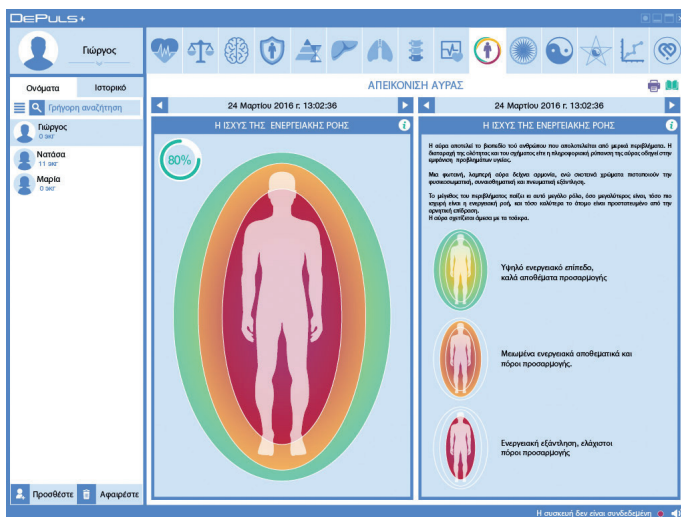

ΤΟ ΓΡΑΦΙΚΟ ΠΕΡΙΒΑΛΛΟΝ DEPULS+

ΠΑΡΑΘΥΡΟ 11 Το σύστημα των τσάκρα. Απεικονίζει τα ενεργειακά κέντρα του ανθρώπου και τον βαθμό της προσπελασιμότητας τους. Από αυτό εξαρτάται η ενεργειακή εναλλαγή με το εξωτερικό περιβάλλον.

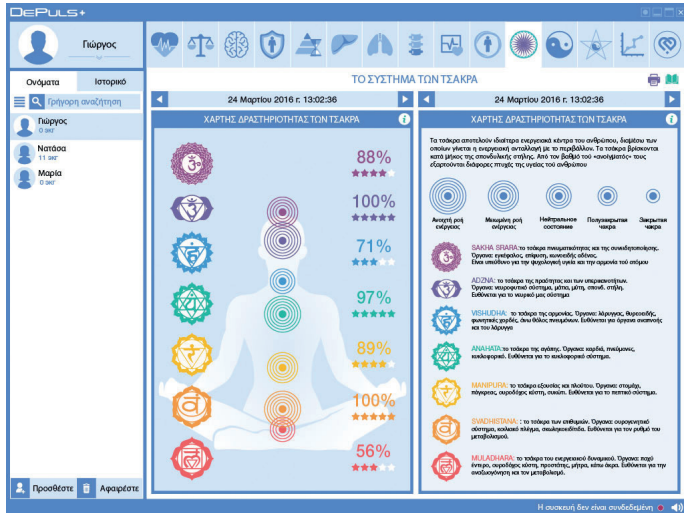

ΠΑΡΑΘΥΡΟ 12 Διάγραμμα μεσημβρινών. Δείχνει την κατανομή ενέργειας στους μεσημβρινούς των εσωτερικών οργάνων σύμφωνα με το κινεζικό σύστημα ρεφλεξολογίας.

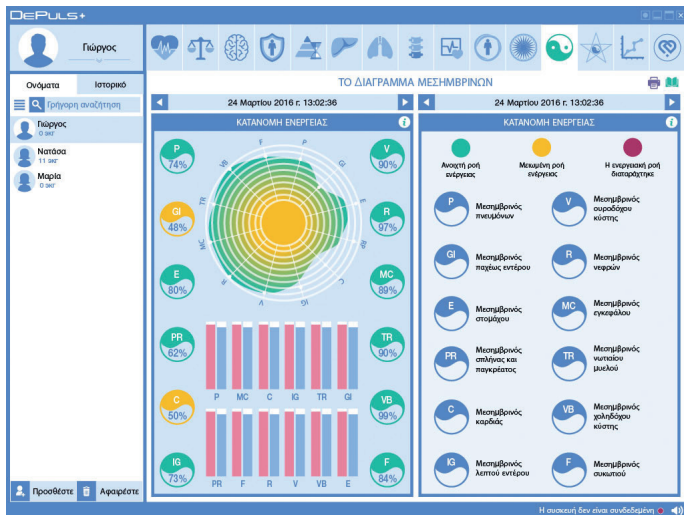

ΤΟ ΓΡΑΦΙΚΟ ΠΕΡΙΒΑΛΛΟΝ DEPULS+

ΠΑΡΑΘΥΡΟ 13 Σύστημα U-SIN. Παρουσιάζει την ενεργειακή ισορροπία μεταξύ των πέντε στοιχείων: δέντρου, γης, φωτιάς, μετάλλου και νερού σύμφωνα με την Κινεζική Θεωρία U-SIN.

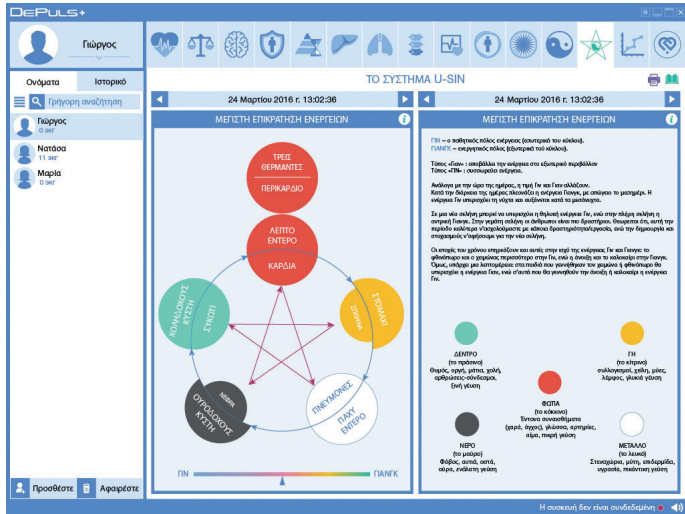

ΠΑΡΑΘΥΡΟ14 Αποτελέσματα εξέτασης ενεργειακής κατάστασης. Εδώ παρουσιάζονται τα γενικά αποτελέσματα των ενεργειακών δεικτών του εξεταζόμενου: κατάσταση των τσάκρα, αύρα και μεσημβρινό



ΤΟ ΓΡΑΦΙΚΟ ΠΕΡΙΒΑΛΛΟΝ DEPULS+

ΠΑΡΑΘΥΡΟ 15 Πρόταση ευεξίας. Σε αυτό το παράθυρο υποδεικνύονται τα προϊόντα DEHolding, τα οποία συνιστούνται για την αποκατάσταση της υγείας.

The screenshot displays the DEPULS+ software interface. At the top, there is a navigation bar with icons for various health aspects. Below this, a sidebar on the left shows the user's profile (Γιώργος) and a list of other users (Νικόλαος, Μαρία). The main area is titled 'Συστάσεις για την ολοκληρωμένη χρήση των προϊόντων DEHolding' and contains a grid of product recommendations. Each recommendation includes a product image, its name, and a brief description of its benefits. The products shown are:

- DE VITA ENERGY**: Καθημερινά 1-2 φορές, κατά την διάρκεια της μέρας, το πρωί.
- DE VITA RITM BASE**: Αυτόματα προγράμματα «EU Organ» Επιπλέον: κατά τον κρουστικόμαζο, Ελαφύση συνιστά, Κατά των αλλεργιών.
- pH BALANCE DeLixir**: Συνιστάται να παίρνει 1 δόση κάθε μέρα.
- DE VITA AP MINI**: 1. Χωρίς κρούσημα 2. Προστασία από την γρήση 3. Άσπασα 4. Τζελουκίνη υγία 5. Αποβουρωτικό.
- DE VITA RITM AP**: 1. Χωρίς κρούσημα 2. Προστασία από την γρήση 3. Άσπασα 4. Τζελουκίνη υγία 5. Αποβουρωτικό.
- DETOX DeLixir**: Συνιστάται να παίρνει 1 δόση κάθε μέρα.
- DE VITA RITM MINI**: Αυτόματα προγράμματα «EU Organ» Επιπλέον: κατά τον κρουστικόμαζο, Ελαφύση συνιστά, Κατά των αλλεργιών.
- MULTI-ENERGY DeLixir**: Συνιστάται να λαμβάνει 1 δόση κρησάως το πρωί.
- COLLAGEN+ DeLixir**: Συνιστάται να λαμβάνει 1 δόση κρησάως το πρωί.

At the bottom, there is a section for 'ΚΑΘΗΜΕΡΙΝΟ ΠΡΟΓΡΑΜΜΑ ΕΦΑΡΜΟΓΗΣ' with icons for 'ΠΡΩΙ', 'ΜΕΣΗΜΕΡΙ', 'ΒΡΑΔΥ', and 'ΝΥΧΤΑ'. A status bar at the very bottom indicates 'Μονάδα καταγραφής δεν είναι συνδεδεμένη'.

Ο ΚΑΡΔΙΑΚΟΣ ΡΥΘΜΟΣ ΚΑΙ ΠΟΡΟΙ ΤΟΥ ΟΡΓΑΝΙΣΜΟΥ

Ο καρδιακός ρυθμός αποτελεί μια αντίδραση του οργανισμού στα εξωτερικά και εσωτερικά ερεθίσματα.

Ήδη από την αρχαιότητα διάφοροι θεραπευτές προσπαθούσαν να βγάλουν κάποια διάγνωση με βάση τον καρδιακό ρυθμό, να προσδιορίσουν τη σοβαρότητα του προβλήματος και να προβλέψουν την εξέλιξή του. Ο καρδιακός παλμός έχει τέσσερις βασικούς δείκτες.

ΣΥΧΝΟΤΗΤΑ: είναι ο αριθμός των καρδιακών συσφίξεων σ'ένα ορισμένο χρονικό διάστημα.

ΡΥΘΜΟΣ: είναι η κανονικότητα των διαδοχικών παλμικών κυμάτων.

ΠΛΗΡΟΤΗΤΑ: είναι η πλήρωση του αγγείου με αίμα, που εξάγεται από την καρδιά κατά τη διάρκεια της συστολής.

ΤΑΣΗ: είναι το μέγεθος της δύναμης που πρέπει να εφαρμοστεί για την πλήρη συμπίεση μιας παλλόμενης αρτηρίας.

Σύμφωνα με τους δείκτες αυτούς, μπορεί να εκτιμηθεί με ακρίβεια το επίπεδο της συνολικής υγείας. Έτσι, η εξέταση της υγείας με βάση τον καρδιακό ρυθμό είναι από τις πιο καταπονητικές.